全国花火名人選抜競技大会ふくろい遠州の花火 2018

第 19 回絵画コンクール表彰作品（小学生の部）応募総数：1,807 点（市内 12 小学校）

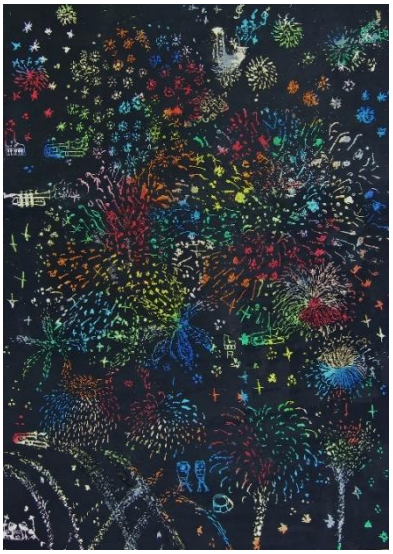

袋井商工会議所会頭賞

袋井北小４年　松井陽希（まついはるき）さん

「ビックバンド花火」

袋井市長賞

袋井北小２年　杉谷帆奈未（すぎやほなみ）さん

「かぞくで見たきれいな花火」

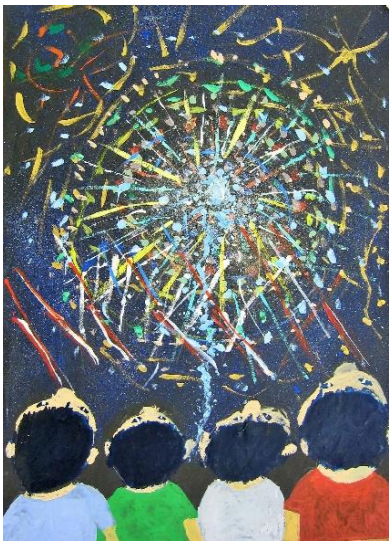

静岡新聞社・静岡放送賞

高南小２年　渡邉聡哉（わたなべそうや）さん

「みんなで見たよクライマックス」

袋井市議会議長賞

浅羽東小３年　田代（たしろ）さつきさん

「きれいな花火」

袋井市観光協会長賞

袋井南小４年　佐々木玲奈（ささきれな）さん

「きれいにかがやく花火」

◆９月１０日（月）に厳正な審査を行った結果、入賞作品 100 点が決定しました。

◆展示会日程　①遠鉄百貨店 イ･コ･イ スクエア６階 ギャラリー･ロゼ

１１月１４日（水）～１１月１９日（月）

②メロープラザ２階 ギャラリー

１１月２２日（木）～１１月２７日（火）

全国花火名人選抜競技大会ふくろい遠州の花火 2018

第 19 回絵画コンクール表彰作品（中学生の部）応募総数：97 点（市内 4 中学校）

優秀賞

周南中２年　髙橋亜衣沙（たかはしあいさ）さん

「ＨＡＮＡＢＩ」

最優秀賞

周南中１年　鈴木乃愛（すずきのあ）さん

「平成最後のふくろい遠州の花火」

優秀賞

袋井中２年　日下部睦（ひかべむつみ）さん

「遠州の誇り」

入　　選

袋井南中１年　村松歩春（むらまつほはる）さん

「空にかがやく花火」

入　　選

袋井南中２年　峯村凌太郎（みねむらりょうたろう）さん

「虫と花火」